



Le 11 septembre 2011  
balade & exposition des  
**Amis du Patrimoine Autos-Motos**  
& Militaires – Agricoles - Utilitaires

Avec la collaboration de l'Échevinat du Développement économique et du Commerce de la Ville de Liège, du MAD Café-Musée.



Renseignements : *Gérard VAN DEN SANDE*  
158, rue du Ruisseau 4100 Seraing 0475/63.19.57

Inscriptions :  
14, rue Constantin Le Paige à 4000 Liège  
[carmelo.cusumano@abarthissimo.be](mailto:carmelo.cusumano@abarthissimo.be)

Relations publiques : *Daniel DODEUR* 0495/304778

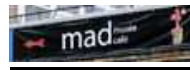

**Bulletin d'Inscription**



Balades, Road-book, repas

Je ferai : seulement la balade de 40Km **OUI-NON** ; seulement la balade de 65Km **OUI-NON** ; les deux balades **OUI-NON** (biffer les OUI et/ou NON inutiles)

NOM :	
Prénom :	
Rue et n° :	
Code postal et localité :	
Téléphone :	
Gsm :	
E-Mail :	@
Un véhicule & chauffeur	.....15 €
Nombre d'adulte(s) supplémentaire(s)	x 13,00 € =..... €
TOTAL :	..... €
Choix du repas :	Nombre
	Pâtes
	1 boulet frites
	frisée aux lardons
Somme à verser sur le compte <b>DEXIA</b>	<b>BE25 0682 4939 2582</b> des Amis du Patrimoine Autos-Motos <b>avant</b> le 04/09/11

Exposants

Pendant la présence de son véhicule, l'exposant aura l'occasion de se promener en ville, sur le marché bien connu de la batte et ses musées, ...

NOM :	
Prénom :	
Rue et n° :	
Code postal et localité :	
Téléphone :	
Gsm :	
E-Mail :	@
<b>Si</b> 1 déjeuner & plaque souvenir :	.....6,5 €
Même sans déjeuner, il est important que vous vous inscriviez ( <b>place – boissons</b> )	Somme à verser sur le compte <b>DEXIA BE25 0682 4939 2582</b> des Amis du Patrimoine Autos-Motos <b>avant le 04/ 09 / 2011</b>

Informations sur le véhicule

Marque :	
Modèle :	
Date de 1 ère mise en circulation :	
Plaque d'immatriculation :	

Je déclare que le véhicule ci-dessus est assuré et en règle pour circuler sur la voie publique.

A \_\_\_\_\_ Date : \_\_\_\_\_ Signature : \_\_\_\_\_



Après le 4/9, et si disponibilité entière ou partielle, tous les prix seront augmentés de 1€50